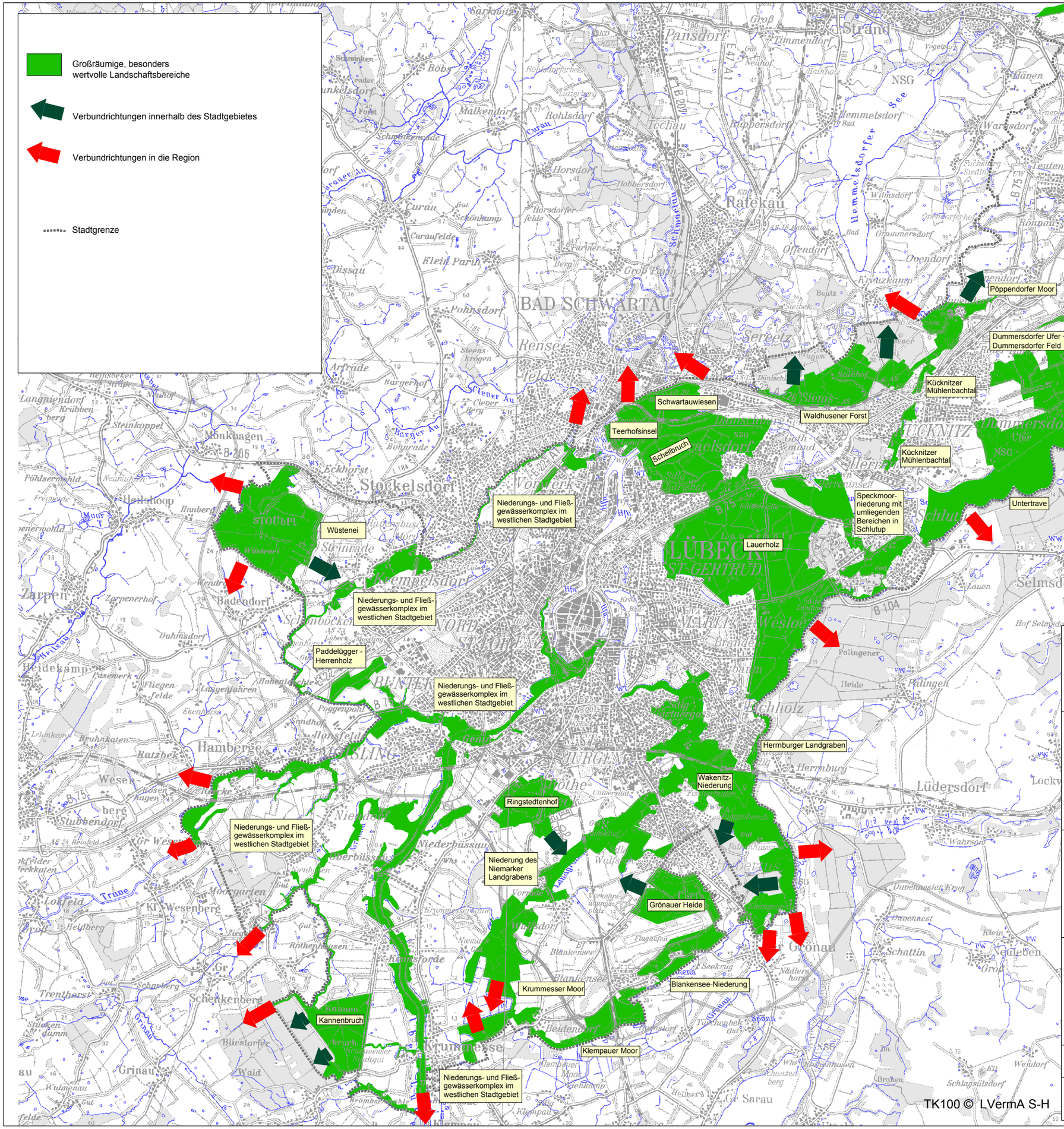

Hansestadt LÜBECK

Bereich Naturschutz

Landschaftsplan der Hansestadt Lübeck

- BESTAND -

Der Landschaftsplan

Lübeck

Großräumige, besonders wertvolle Landschaftsbereiche

0 1 km

Kartographische Aufbereitung und Darstellung (GIS):

ArGe Landschaftsplan Lübeck

ARUM - Arbeitsgemeinschaft Umwelt- und Stadtplanung, Hannover
IFB - Ingenieurbüro für Bodenkunde und digitale Kartographie, Hannover
Planungsbüro Mordhorst-Bretschneider GmbH, Nortorf

Gutachterlicher Fachbeitrag

Brien, Wessels und Werning, Lübeck (2000)

Bearbeitung im Bereich Naturschutz

Wolfgang Nagel

Plan-Nr.:		Datum	Name	Aufgestellt
2a	bearbeitet	31.01.2003	Mordhorst	Lübeck, den 4. März 2008
Maßstab	geändert	31.03.2004	Mordhorst	
1:87.500	verant-wortlich	04.03.2008	Frank Lammert	